

DEPARTEMENT DE LA HAUTE-GARONNE
COMMUNE DE BUZET-SUR-TARN
Gibertou
PLAN DE SITUATION

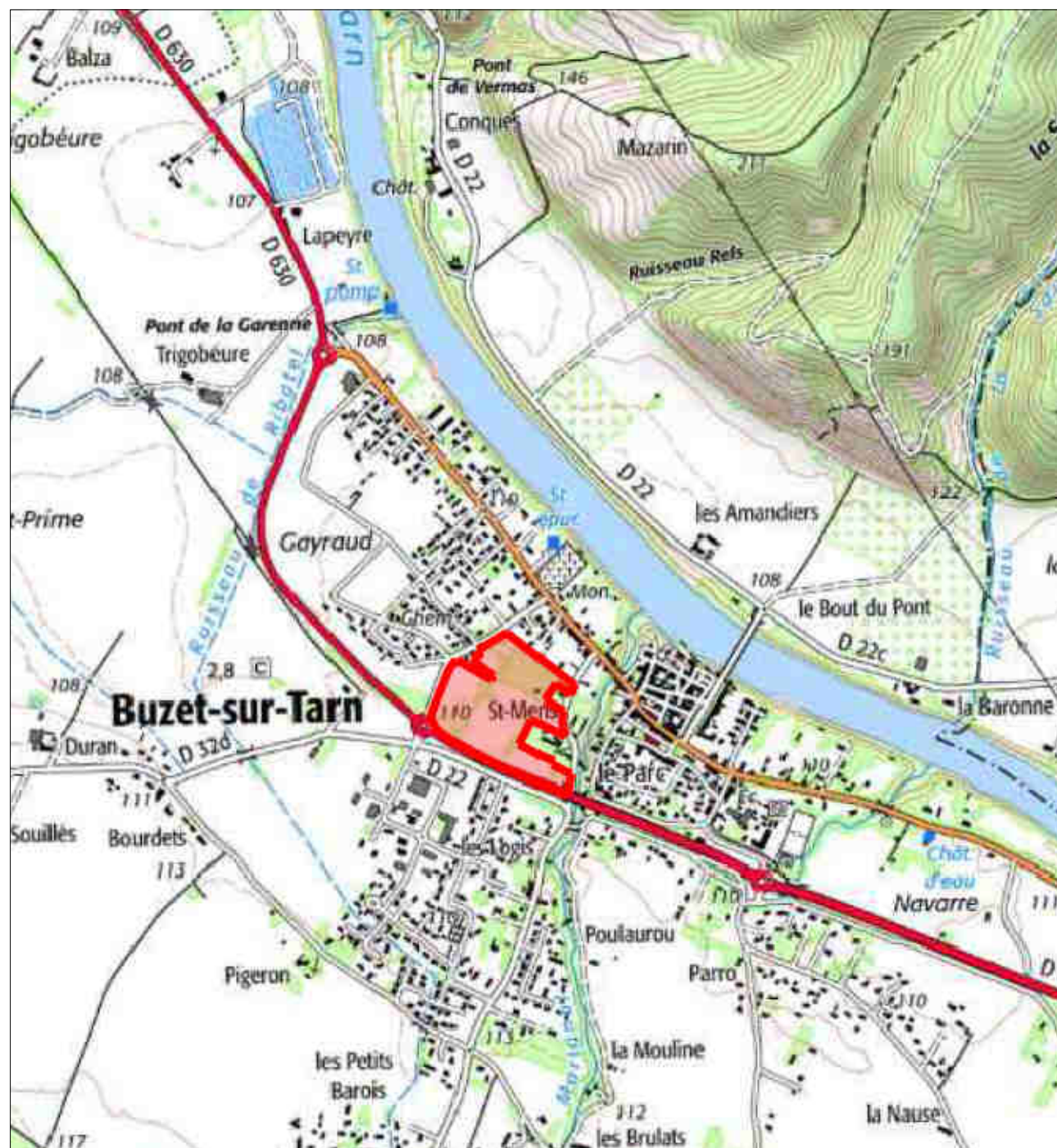

DEPARTEMENT DE LA HAUTE-GARONNE
COMMUNE DE BUZET-SUR-TARN
Gibertou

LOTISSEMENT "LE DOMAINE DE GIBERTOU"

PLAN DE VENTE
ET DE BORNAGE

LOT 9

(Édition du 05 Novembre 2025)



- PLAN AYANT FAIT L'OBJET D'UN LEVÉ RÉGULIER.
 PLAN ÉTABLI D'APRÈS DES DOCUMENTS EXISTANTS.

Date du Levé : 10-11 Mai 2021

Mise à jour : 02 Avril 2025

Mise à jour : 28 Octobre 2025

COORDONNÉES PLANIMÉTRIQUES Système RGF93-CC43
 Système Indépendant
 Système RGF93-CC43 par TERIA

COORDONNÉES ALTIMÉTRIQUES N.G.F. (Nivellement Général de la France).
 Nivellement Indépendant.
 Nivellement par TERIA

N° AFFAIRE : 181111/Lot 9

ACTIgeo
GÉOMÈTRE - EXPERT

LAURENT TASSEL
GEOMETRE-EXPERT (OGE N°05225)

49, Route de LAUNAGUET, 31200 TOULOUSE

TELEPHONE : 05.34.42.17.75

E-mail : acti-geo@wanadoo.fr

Site internet : www.acti-geo.fr

DEPARTEMENT DE LA HAUTE-GARONNE
COMMUNE DE BUZET-SUR-TARN

LOTISSEMENT "LE DOMAINE DE GIBERTOU"

PLAN D'ENSEMBLE

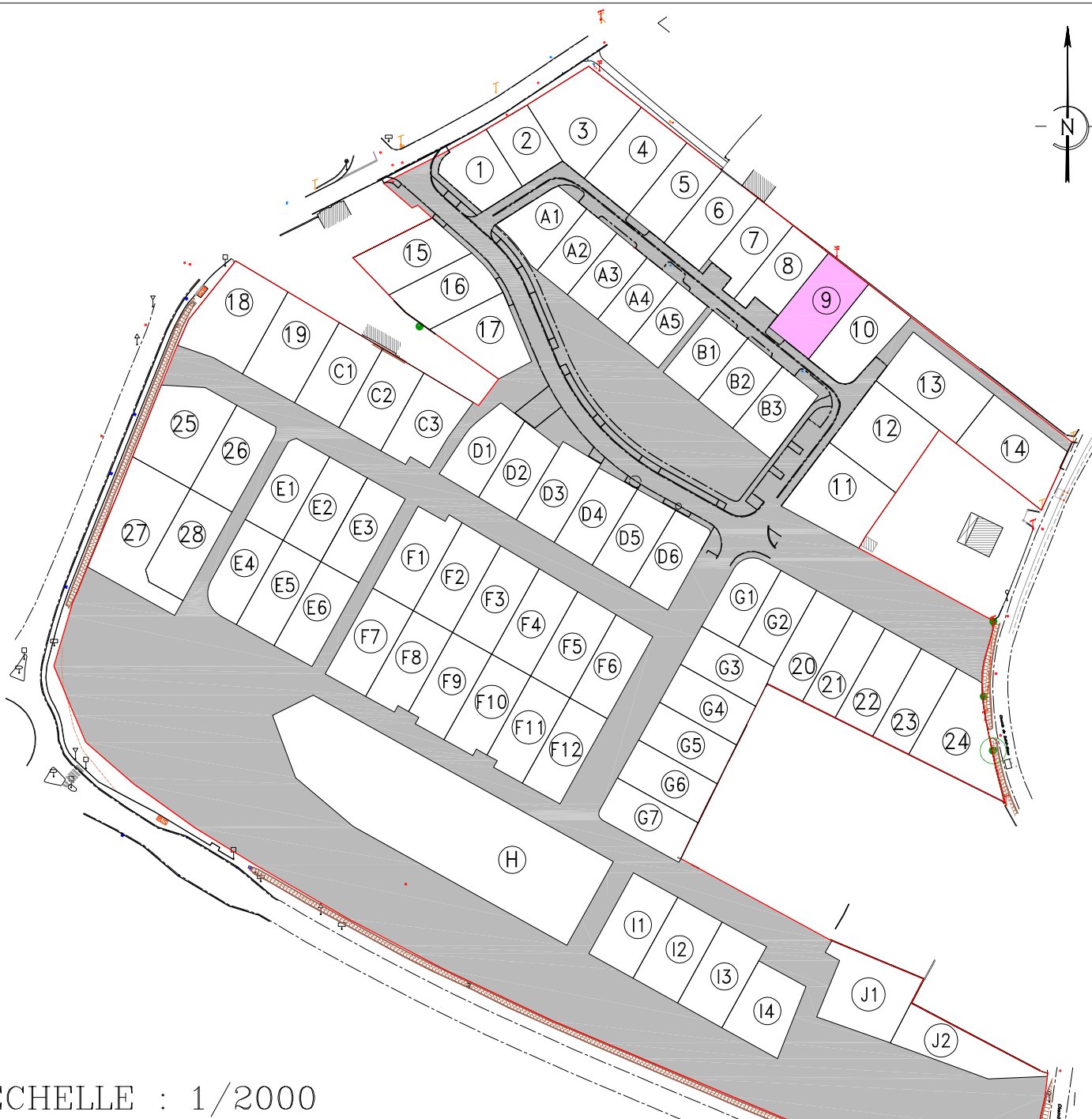

ECHELLE : 1/2000

DESIGNATION CADASTRALE

Lot 9

Section : A Numéros document d'arpentage: 1055H
 Numéros : 904 - 948 - 955
 Surface Arpentée: 544m²

DEPARTEMENT DE LA HAUTE-GARONNE
COMMUNE DE BUZET-SUR-TARN

LOTISSEMENT "LE DOMAINE DE GIBERTOU"

PLAN DU LOT

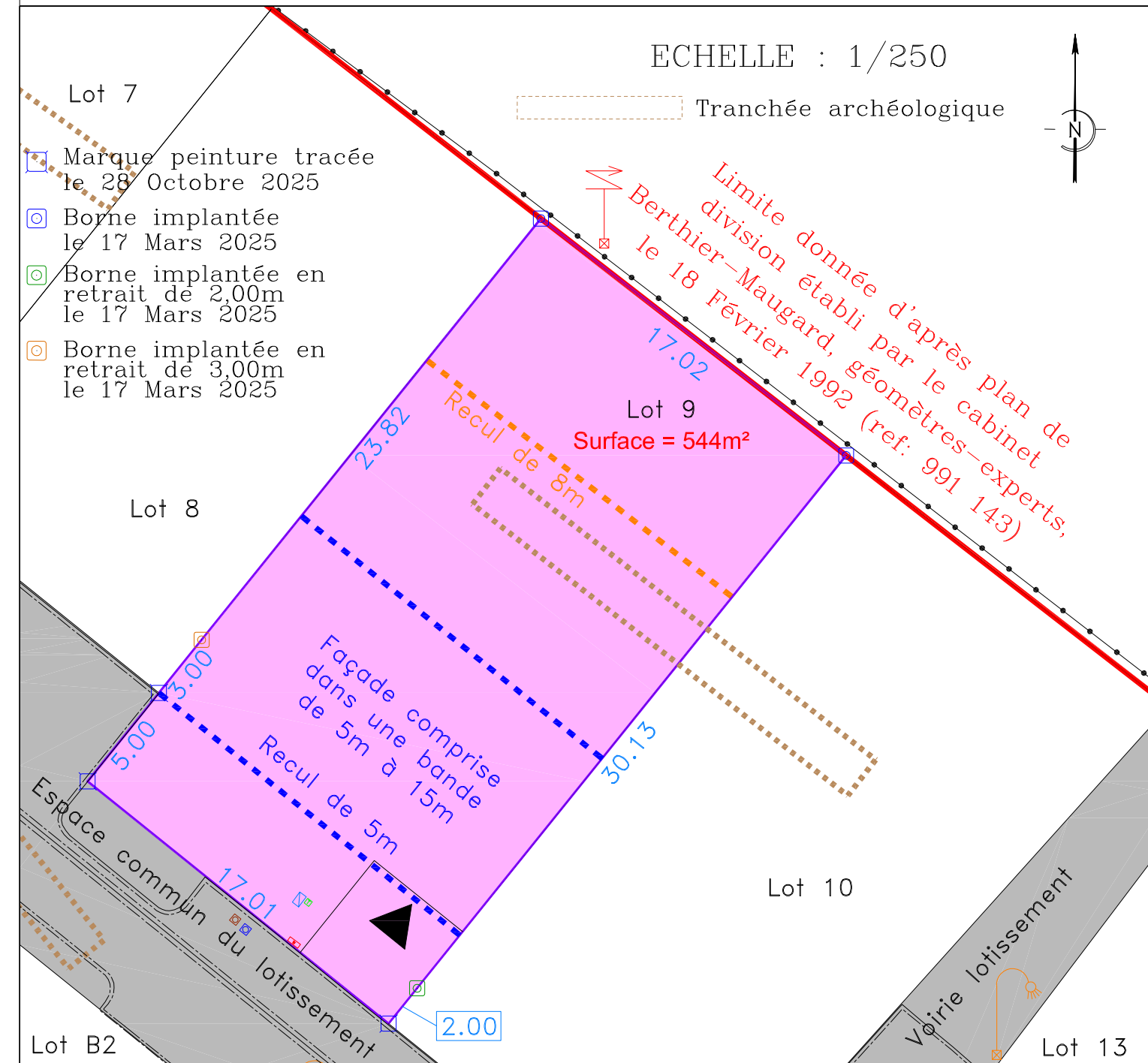

ECHELLE : 1/250

- Tranchée archéologique
- Marque peinture tracée le 28 Octobre 2025
- Borne implantée le 17 Mars 2025
- Borne implantée en retrait de 2,00m le 17 Mars 2025
- Borne implantée en retrait de 3,00m le 17 Mars 2025

Limite donnée d'après plan de division établi par le cabinet Berthier-Maugard, géomètres-experts, le 18 Février 1992 (ref: 991 143)

Recul de 8m

Façade comprise dans une bande de 5m à 15m

Recul de 5m

Espace commun du lotissement

Voie lotissement

- Regard AEP
- Regard téléphonique
- Coffet électrique
- Accès du lot
- Regard EP
- Regard EU
- Luminaire