

DEPARTEMENT DE LA HAUTE-GARONNE  
COMMUNE DE BUZET-SUR-TARN  
Gibertou  
PLAN DE SITUATION

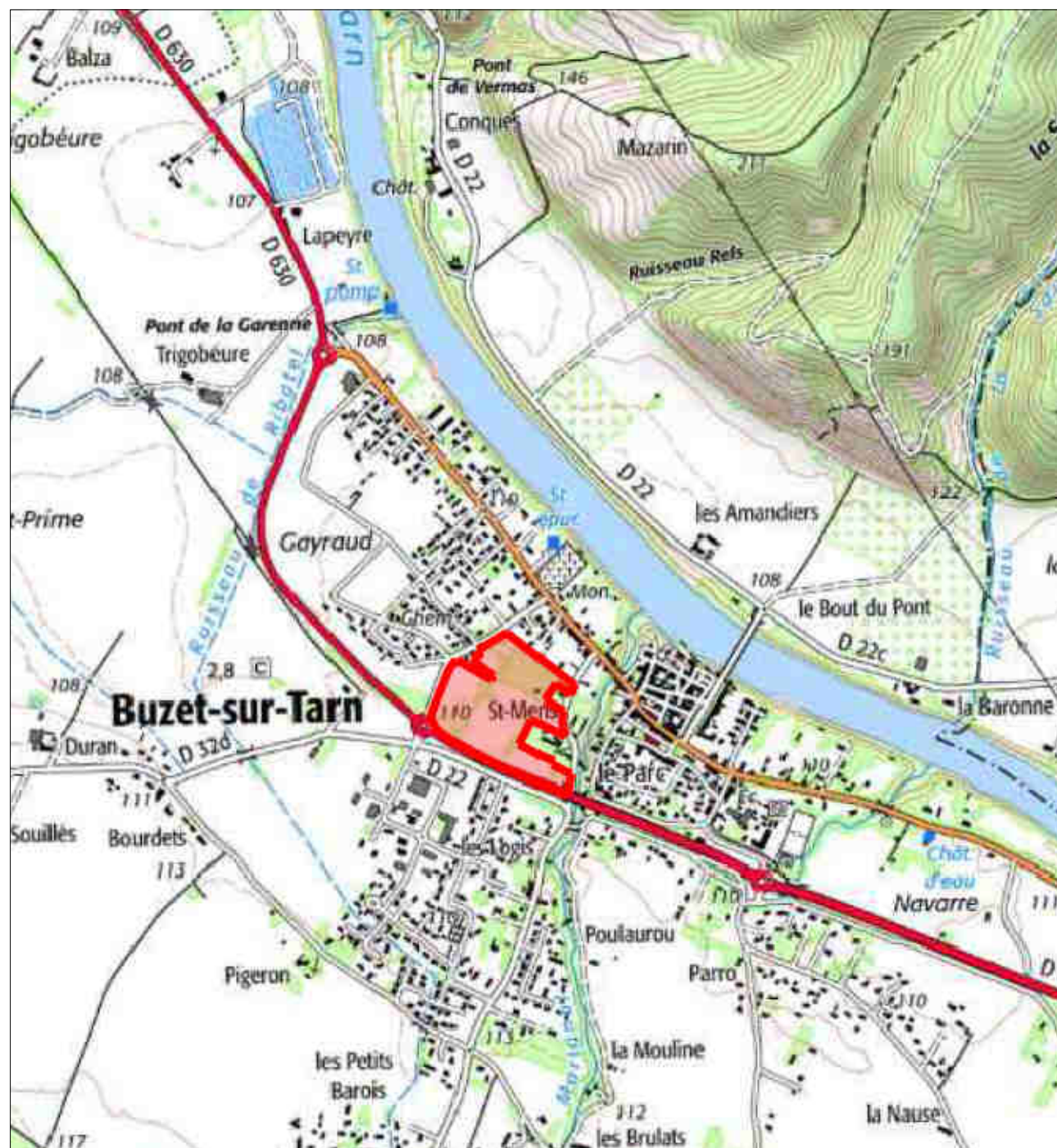

DEPARTEMENT DE LA HAUTE-GARONNE  
COMMUNE DE BUZET-SUR-TARN  
Gibertou

**LOTISSEMENT "LE DOMAINE DE GIBERTOU"**

PLAN DE VENTE  
ET DE BORNAGE

LOT 4

(Édition du 05 Novembre 2025)



- PLAN AYANT FAIT L'OBJET D'UN LEVÉ RÉGULIER.  
 PLAN ÉTABLI D'APRÈS DES DOCUMENTS EXISTANTS.

Date du Levé : 10-11 Mai 2021

Mise à jour : 02 Avril 2025

Mise à jour : 28 Octobre 2025

COORDONNÉES PLANIMÉTRIQUES  Système RGF93-CC43  
 Système Indépendant  
 Système RGF93-CC43 par TERIA

COORDONNÉES ALTIMÉTRIQUES  N.G.F. (Nivellement Général de la France).  
 Nivellement Indépendant.  
 Nivellement par TERIA

N° AFFAIRE : 181111/Lot 4

**ACTIgeo**  
GÉOMÈTRE - EXPERT

LAURENT TASSEL  
GEOMETRE-EXPERT (OGE N°05225)

49, Route de LAUNAGUET, 31200 TOULOUSE

TELEPHONE : 05.34.42.17.75

E-mail : acti-geo@wanadoo.fr

Site internet : www.acti-geo.fr

DEPARTEMENT DE LA HAUTE-GARONNE  
COMMUNE DE BUZET-SUR-TARN

**LOTISSEMENT "LE DOMAINE DE GIBERTOU"**

PLAN D'ENSEMBLE

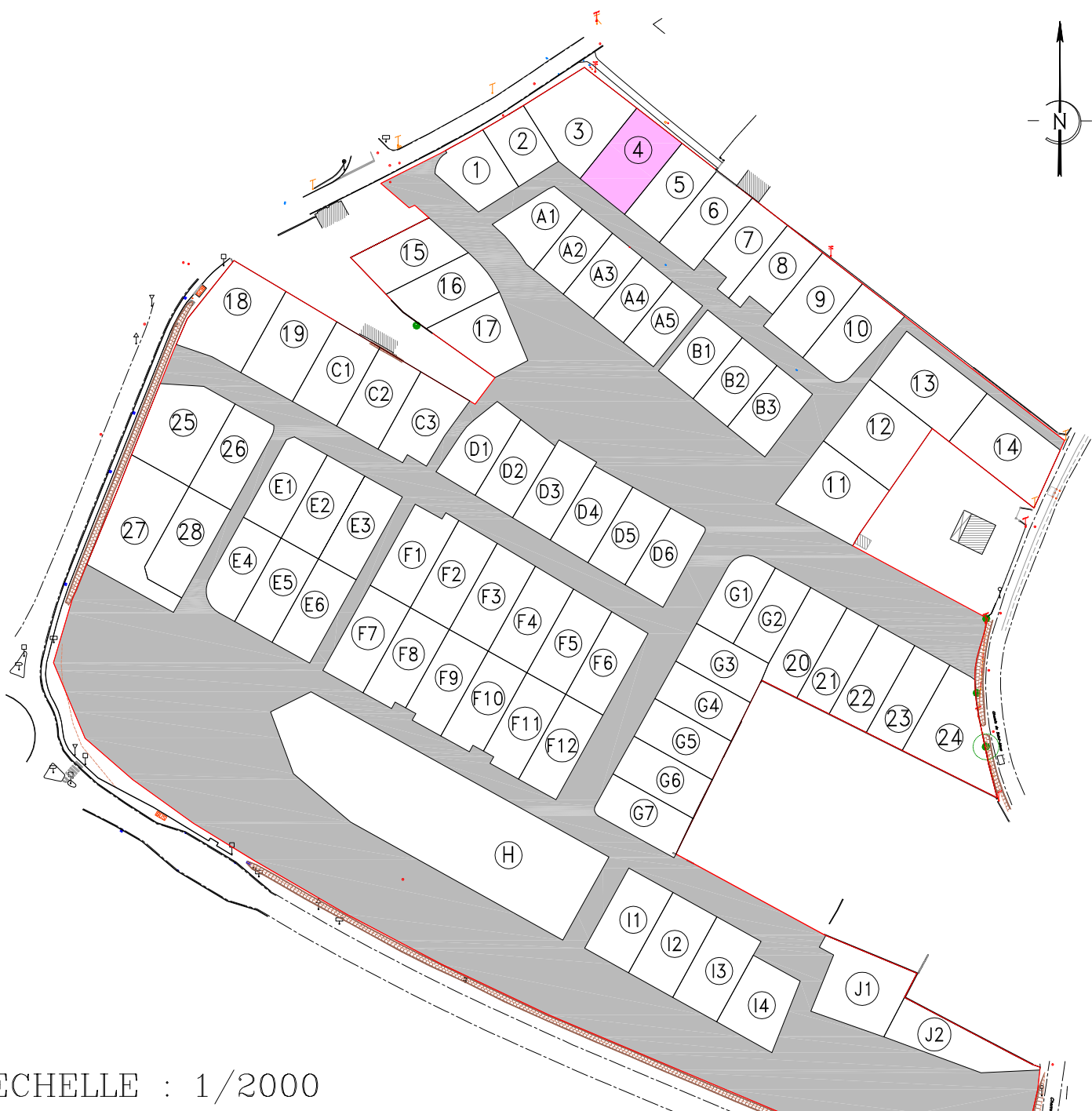

ECHELLE : 1/2000

DESIGNATION CADASTRALE

Lot 4

Section : A Numéros document d'arpentage: 1055H  
 Numéros : 910 - 950  
 Surface Arpentée: 590m<sup>2</sup>

DEPARTEMENT DE LA HAUTE-GARONNE  
COMMUNE DE BUZET-SUR-TARN

**LOTISSEMENT "LE DOMAINE DE GIBERTOU"**

PLAN DU LOT

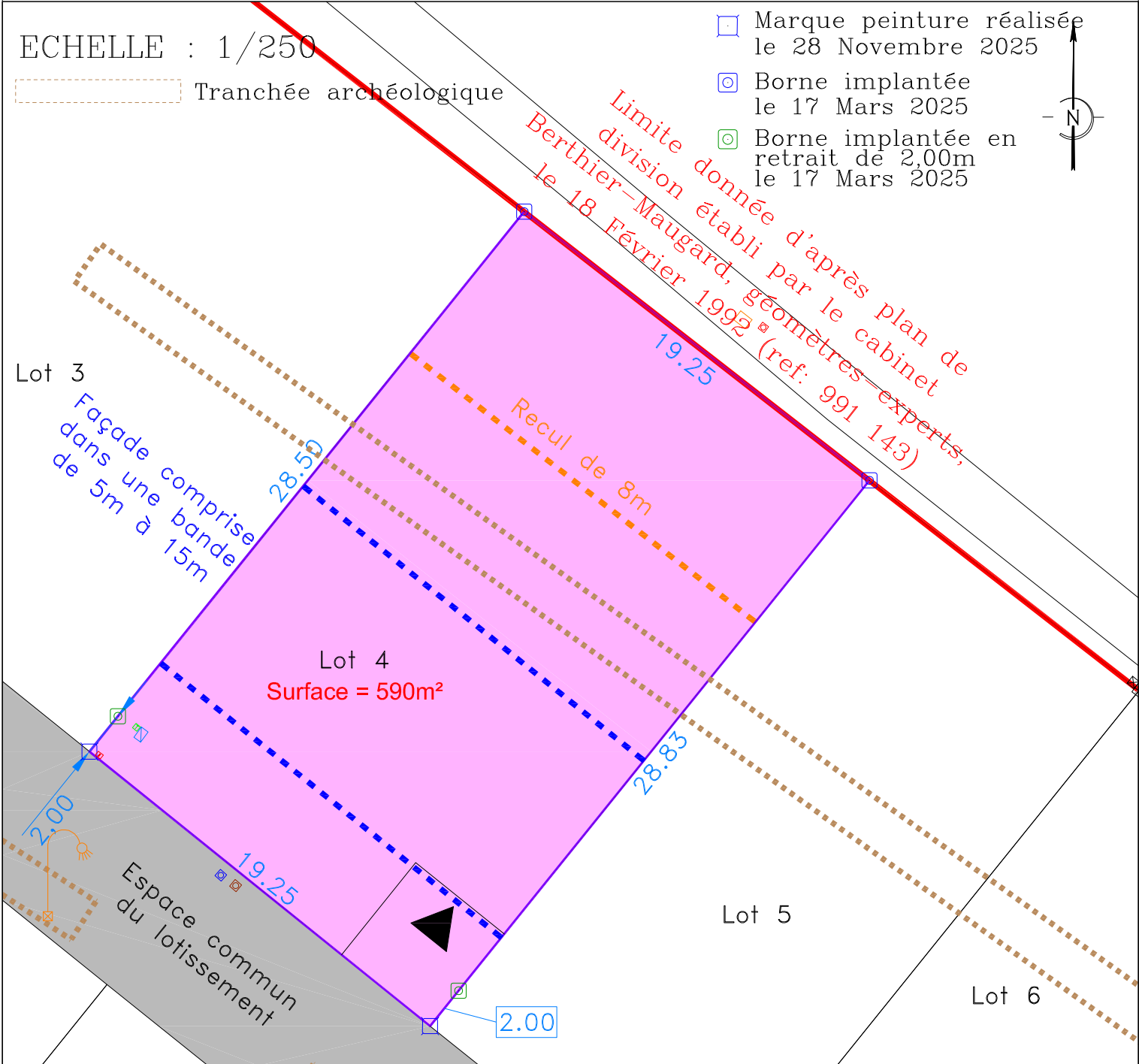

ECHELLE : 1/250

Tranchée archéologique

- Marque peinture réalisée le 28 Novembre 2025
- ⊗ Borne implantée le 17 Mars 2025
- ⊗ Borne implantée en retrait de 2,00m le 17 Mars 2025

*Limite donnée d'après plan de division établi par le cabinet Berthier-Maugard, géomètres-experts, le 18 Février 1992 (ref: 991 143)*

Lot 3  
 Façade comprise dans une bande de 5m à 15m

Lot 4  
 Surface = 590m<sup>2</sup>

Espace commun du lotissement

- Regard AEP
- Regard EP
- Regard téléphonique
- Regard EU
- Coffet électrique
- Luminaire
- ▶ Accès du lot