

DEPARTEMENT DE LA HAUTE-GARONNE  
 COMMUNE DE BUZET-SUR-TARN  
 Gibertou  
 PLAN DE SITUATION

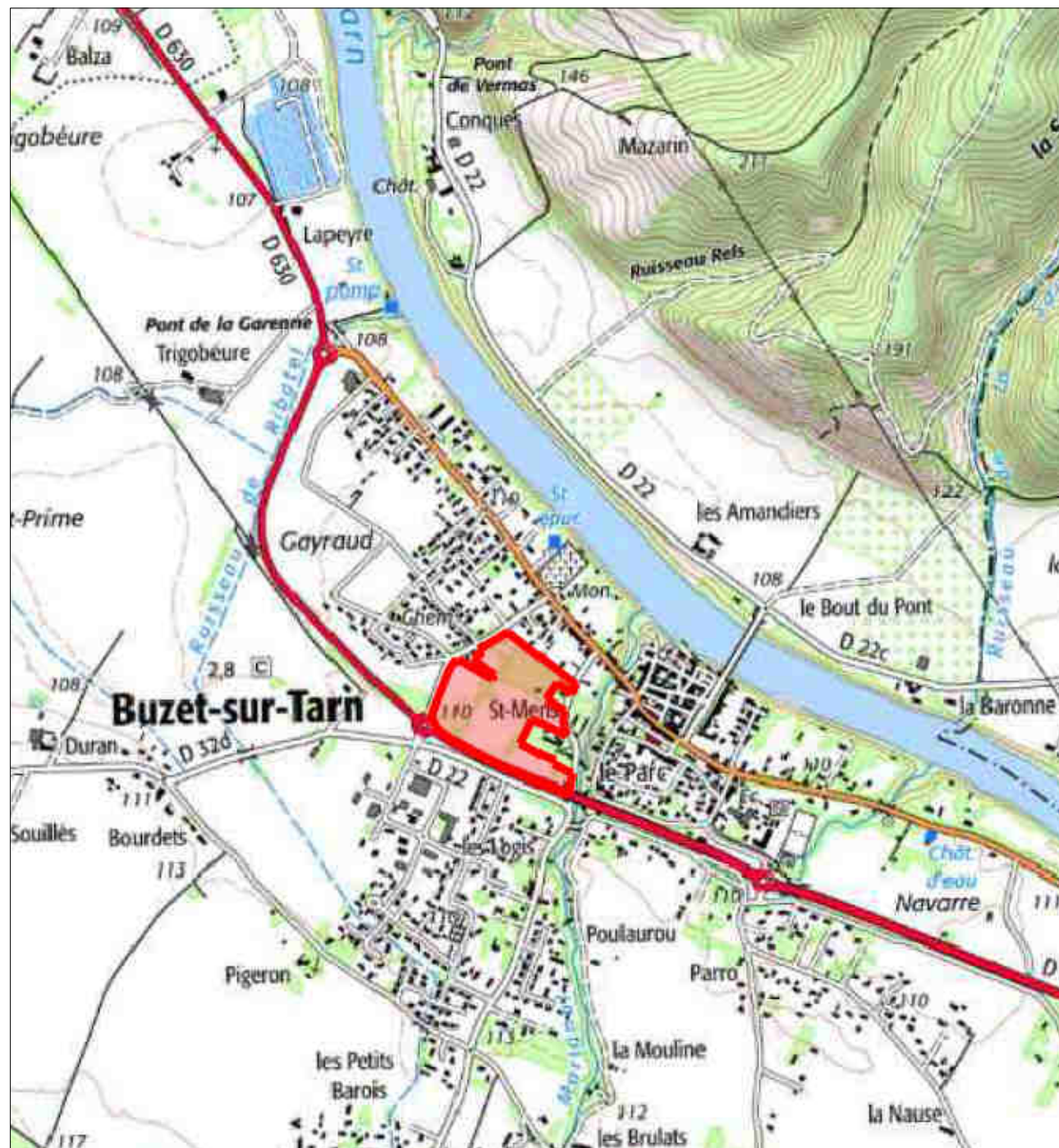

DEPARTEMENT DE LA HAUTE-GARONNE  
 COMMUNE DE BUZET-SUR-TARN  
 Gibertou

**LOTISSEMENT "LE DOMAINE DE GIBERTOU"**

PLAN DE VENTE  
 ET DE BORNAGE

LOT 3

(Édition du 05 Novembre 2025)



LAURENT TASSEL  
 GEOMETRE-EXPERT (OGE N°05225)

49, Route de LAUNAGUET, 31200 TOULOUSE  
 TELEPHONE : 05.34.42.17.75  
 E-mail : acti-geo@wanadoo.fr  
 Site internet : www.acti-geo.fr



- PLAN AYANT FAIT L'OBJET D'UN LEVÉ RÉGULIER.  
 PLAN ÉTABLI D'APRÈS DES DOCUMENTS EXISTANTS.

Date du Levé : 10-11 Mai 2021

Mise à jour : 02 Avril 2025

Mise à jour : 28 Octobre 2025

COORDONNÉES PLANIMÉTRIQUES  Système RGF93-CC43  
 Système Indépendant  
 Système RGF93-CC43 par TERIA

COORDONNÉES ALTIMÉTRIQUES  N.G.F. (Nivellement Général de la France).  
 Nivellement Indépendant.  
 Nivellement par TERIA

N° AFFAIRE : 181111/Lot 3

DEPARTEMENT DE LA HAUTE-GARONNE  
COMMUNE DE BUZET-SUR-TARN

**LOTISSEMENT "LE DOMAINE DE GIBERTOU"**

PLAN D'ENSEMBLE

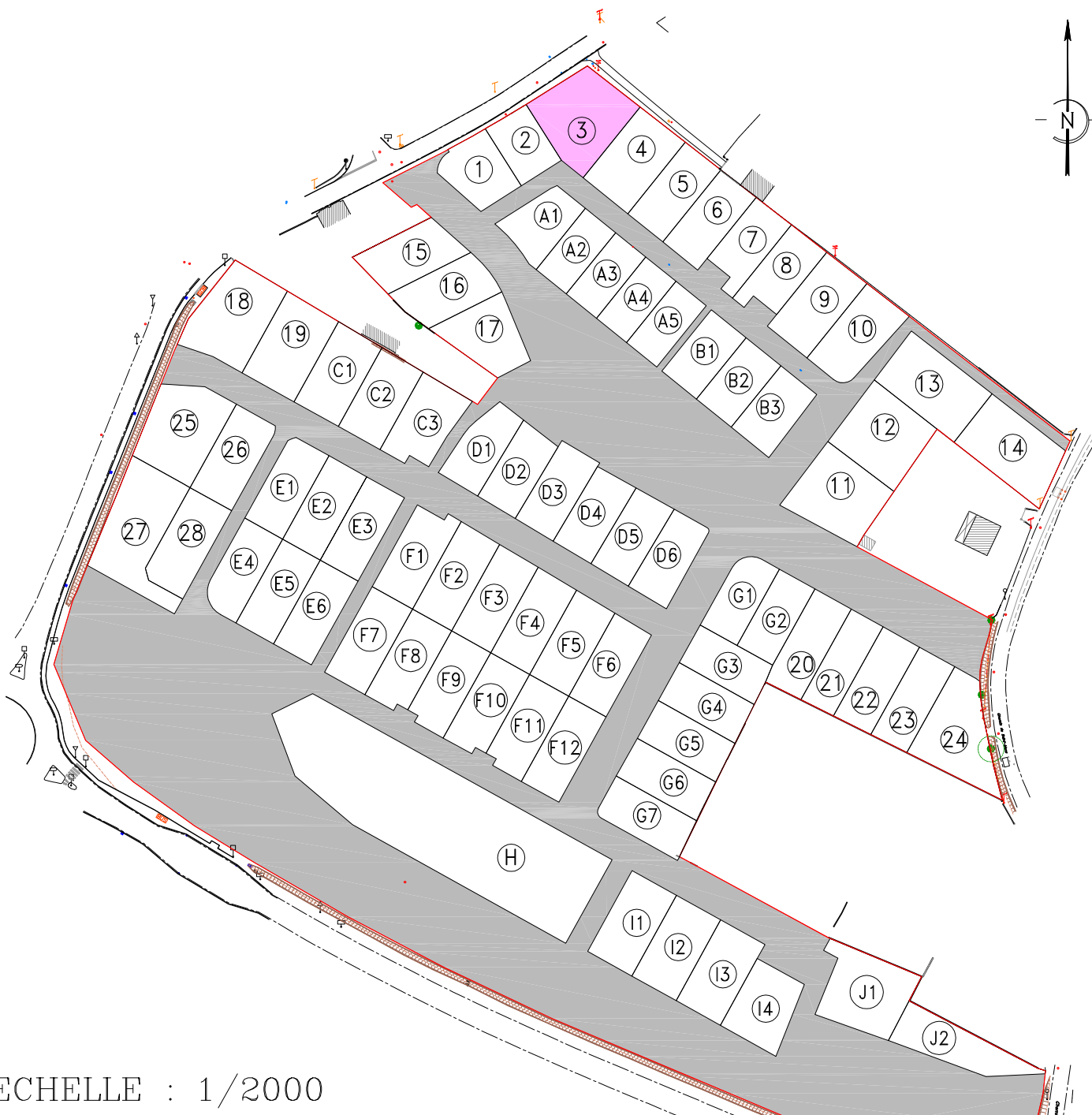

ECHELLE : 1/2000

**DESIGNATION CADASTRALE**

**Lot 3**

Section : A Numéros document d'arpentage: 1055H  
 Numéros : 911 - 949  
 Surface Arpentée: 752m<sup>2</sup>

DEPARTEMENT DE LA HAUTE-GARONNE  
COMMUNE DE BUZET-SUR-TARN

**LOTISSEMENT "LE DOMAINE DE GIBERTOU"**

PLAN DU LOT

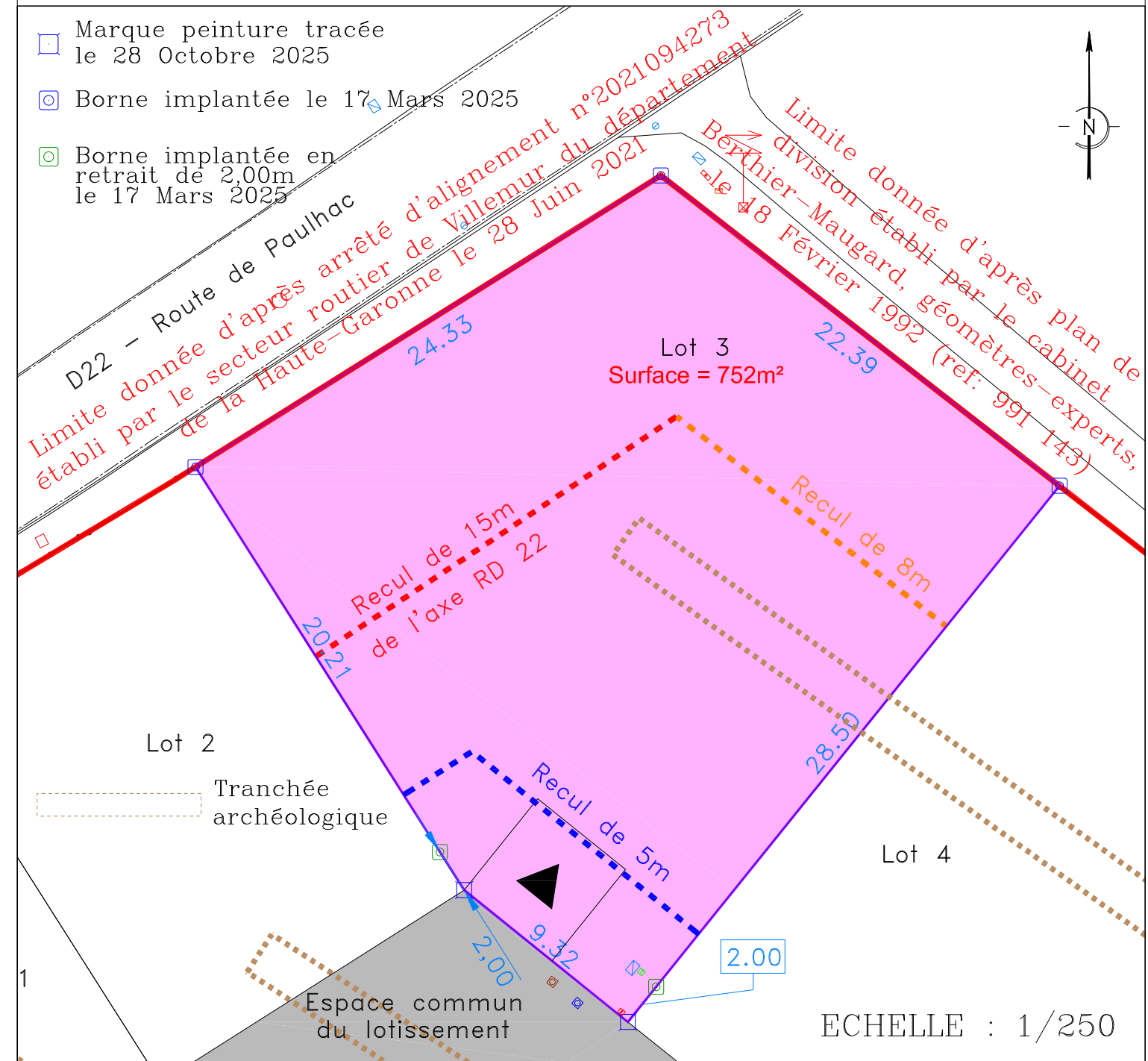

- Marque peinture tracée le 28 Octobre 2025
- Borne implantée le 17 Mars 2025
- Borne implantée en retrait de 2,00m le 17 Mars 2025

*Limite donnée d'après arrêté d'alignement n°2021094273 de la Haute-Garonne le 28 Juin 2021*

*Limite donnée d'après plan de division établi par le cabinet Bérthier-Maugard, géomètres-experts, le 18 Février 1992 (ref: 991 143)*

- Regard AEP
- Regard téléphonique
- Coffet électrique
- ▶ Accès du lot
- Regard EP
- Regard EU
- Luminaire

ECHELLE : 1/250