

DEPARTEMENT DE LA HAUTE-GARONNE
 COMMUNE DE BUZET-SUR-TARN
 Gibertou
 PLAN DE SITUATION

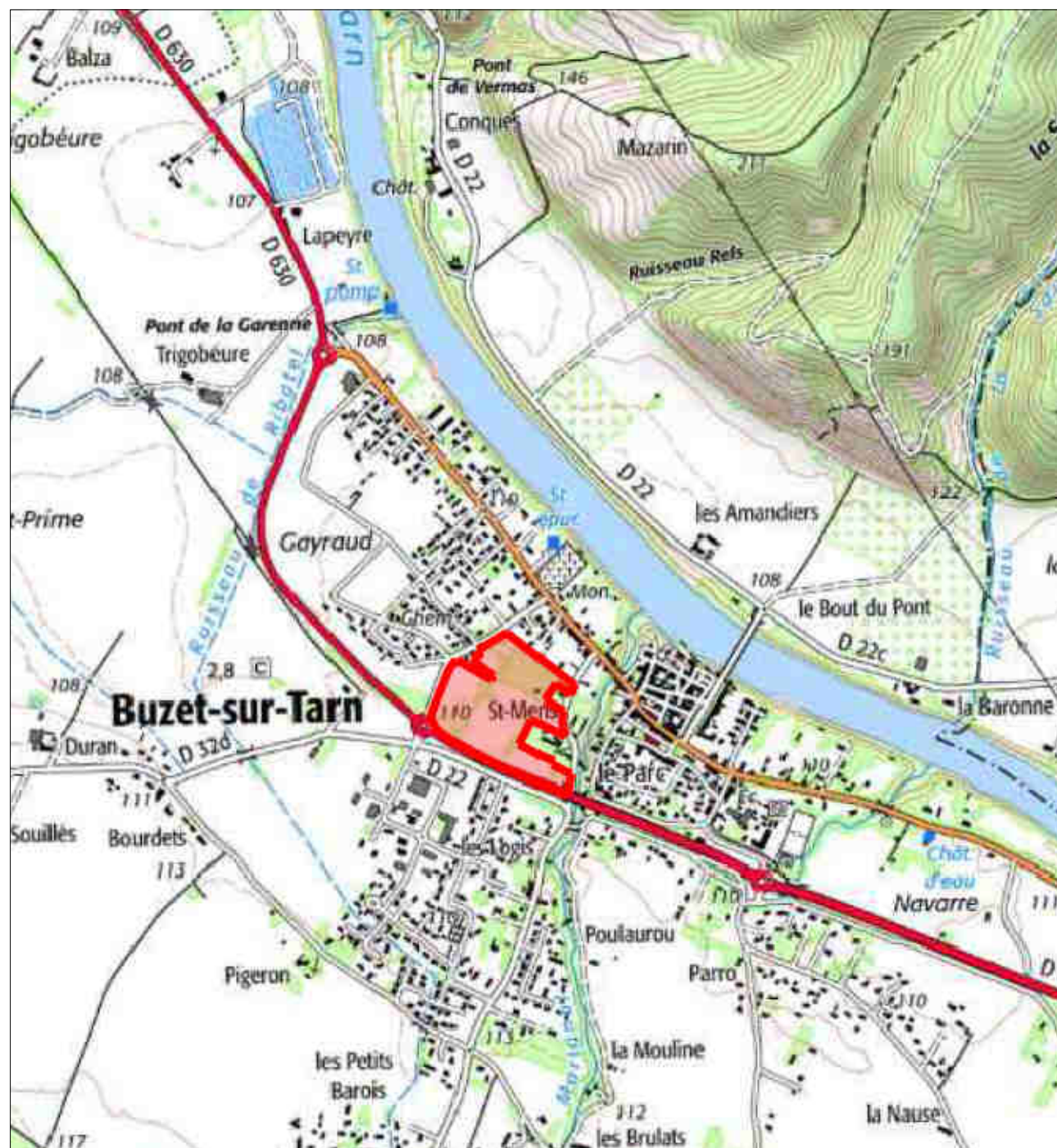

DEPARTEMENT DE LA HAUTE-GARONNE
 COMMUNE DE BUZET-SUR-TARN
 Gibertou

LOTISSEMENT "LE DOMAINE DE GIBERTOU"

PLAN DE VENTE
 ET DE BORNAGE

LOT 1

(Édition du 05 Novembre 2025)



LAURENT TASSEL
 GEOMETRE-EXPERT (OGE N°05225)

49, Route de LAUNAGUET, 31200 TOULOUSE
 TELEPHONE : 05.34.42.17.75
 E-mail : acti-geo@wanadoo.fr
 Site internet : www.acti-geo.fr



- PLAN AYANT FAIT L'OBJET D'UN LEVÉ RÉGULIER.
- PLAN ÉTABLI D'APRÈS DES DOCUMENTS EXISTANTS.

Date du Levé : 10-11 Mai 2021

Mise à jour : 02 Avril 2025

Mise à jour : 28 Octobre 2025

COORDONNÉES PLANIMÉTRIQUES Système RGF93-CC43
 Système Indépendant
 Système RGF93-CC43 par TERIA

COORDONNÉES ALTIMÉTRIQUES N.G.F. (Nivellement Général de la France).
 Nivellement Indépendant.
 Nivellement par TERIA

N° AFFAIRE : 181111/Lot 1

DEPARTEMENT DE LA HAUTE-GARONNE
 COMMUNE DE BUZET-SUR-TARN

LOTISSEMENT "LE DOMAINE DE GIBERTOU"

PLAN D'ENSEMBLE

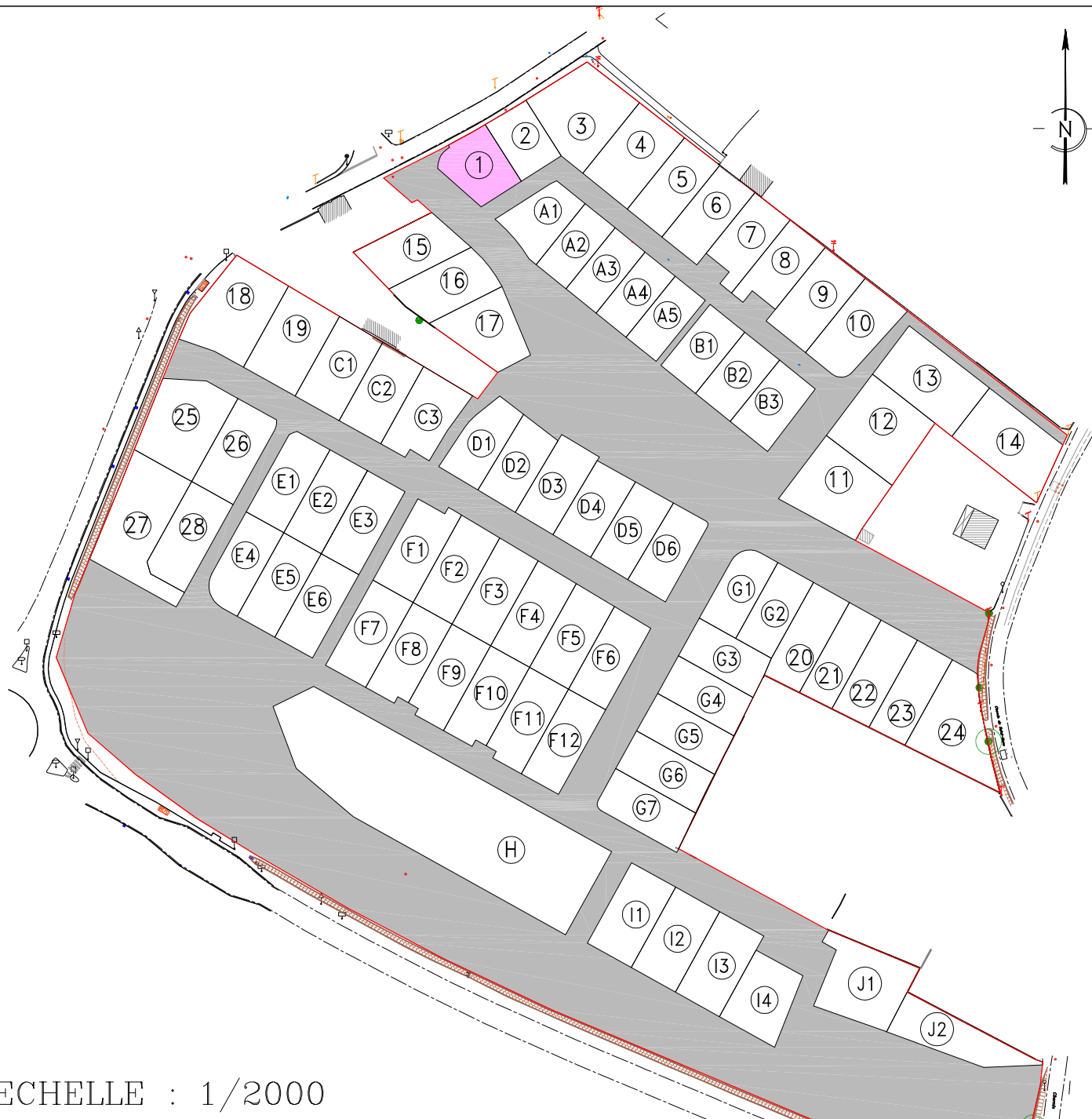

ECHELLE : 1/2000

DESIGNATION CADASTRALE

Lot 1

Section : A Numéros document d'arpentage: 1055H
 Numéros : 913 - 924
 Surface Arpentée: 434m²

DEPARTEMENT DE LA HAUTE-GARONNE
 COMMUNE DE BUZET-SUR-TARN

LOTISSEMENT "LE DOMAINE DE GIBERTOU"

PLAN DU LOT

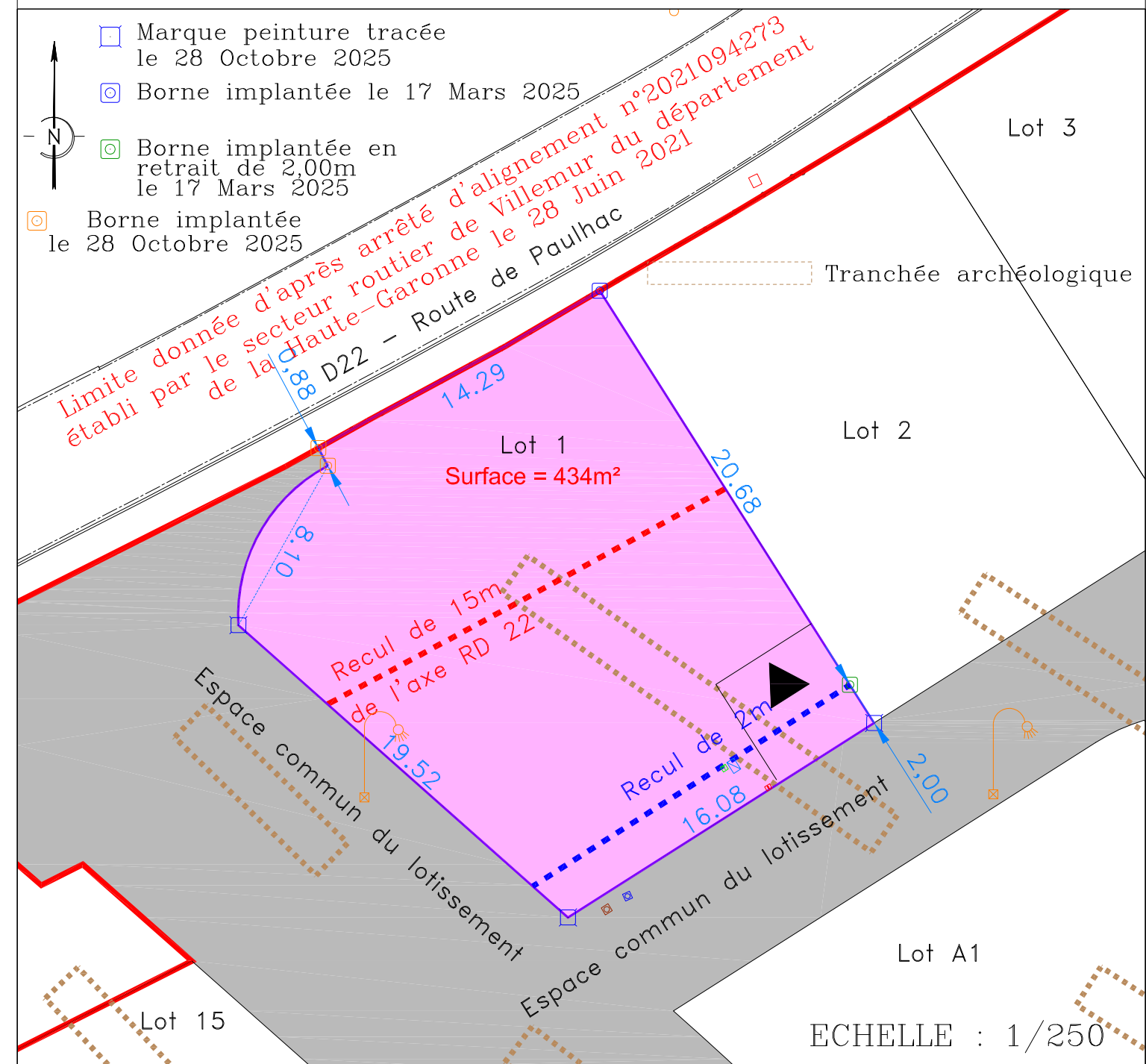

- Marque peinture tracée le 28 Octobre 2025
- Borne implantée le 17 Mars 2025
- Borne implantée en retrait de 2,00m le 17 Mars 2025
- Borne implantée le 28 Octobre 2025

Limite donnée d'après arrêté d'alignement n°2021094273 établi par le secteur routier de Villemur le 28 Juin 2021 de la Haute-Garonne

D22 - Route de Paulhac

Tranchée archéologique

- Regard AEP
- Regard téléphonique
- Coffet électrique
- Accès du lot
- Regard EP
- Regard EU
- Luminaire

ECHELLE : 1/250